

VIVIENDA

ÁTICO B

1.-Vestibulo	2,00 m ²
2.-Est.-Comed.-cocina	22,00 m ²
3.-Baño 1	3,60 m ²
4.-Dormitorio 1	11,50 m ²
TOTAL ÚTIL	39,10 m ²

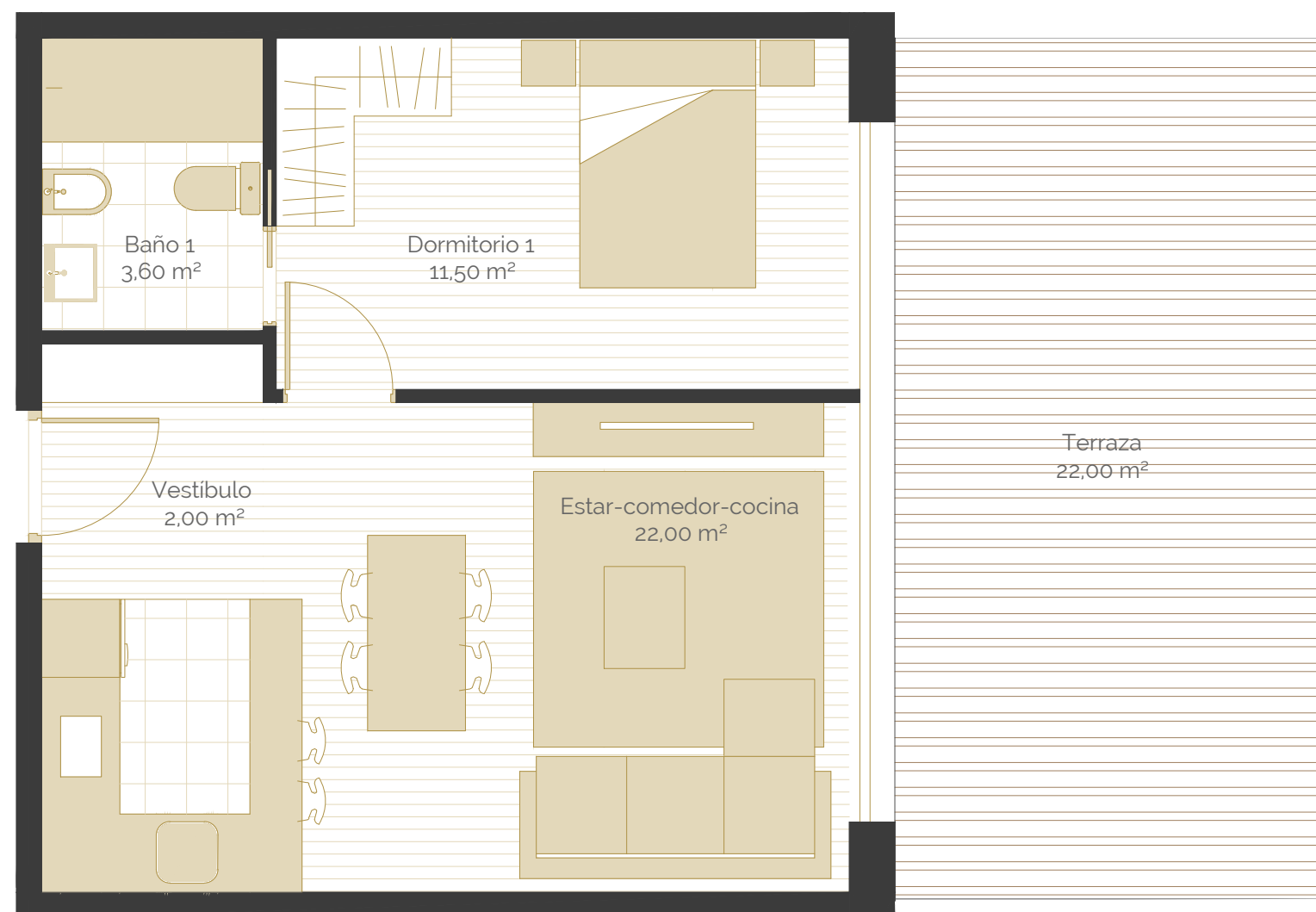

VIVIENDA ÁTICO B (PLANTA ÁTICO)

TOTAL ÚTIL	39,10 m ²
TOTAL CONSTRUIDA	45,05 m ²
TERRAZA	22,00 m ²

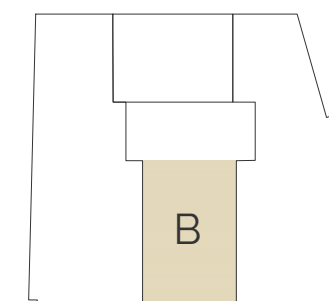

* Este plano es informativo, no constituye documento contractual. El mobiliario es decorativo y las medidas, calidades, distribuciones, huecos, instalaciones y demás características indicadas son orientativas, pudiendo ser modificadas a criterio de la Dirección facultativa. Las superficies y distribuciones de las viviendas, podrían variar por requerimientos legales, técnicos o urbanísticos durante el desarrollo del proyecto y de la obra