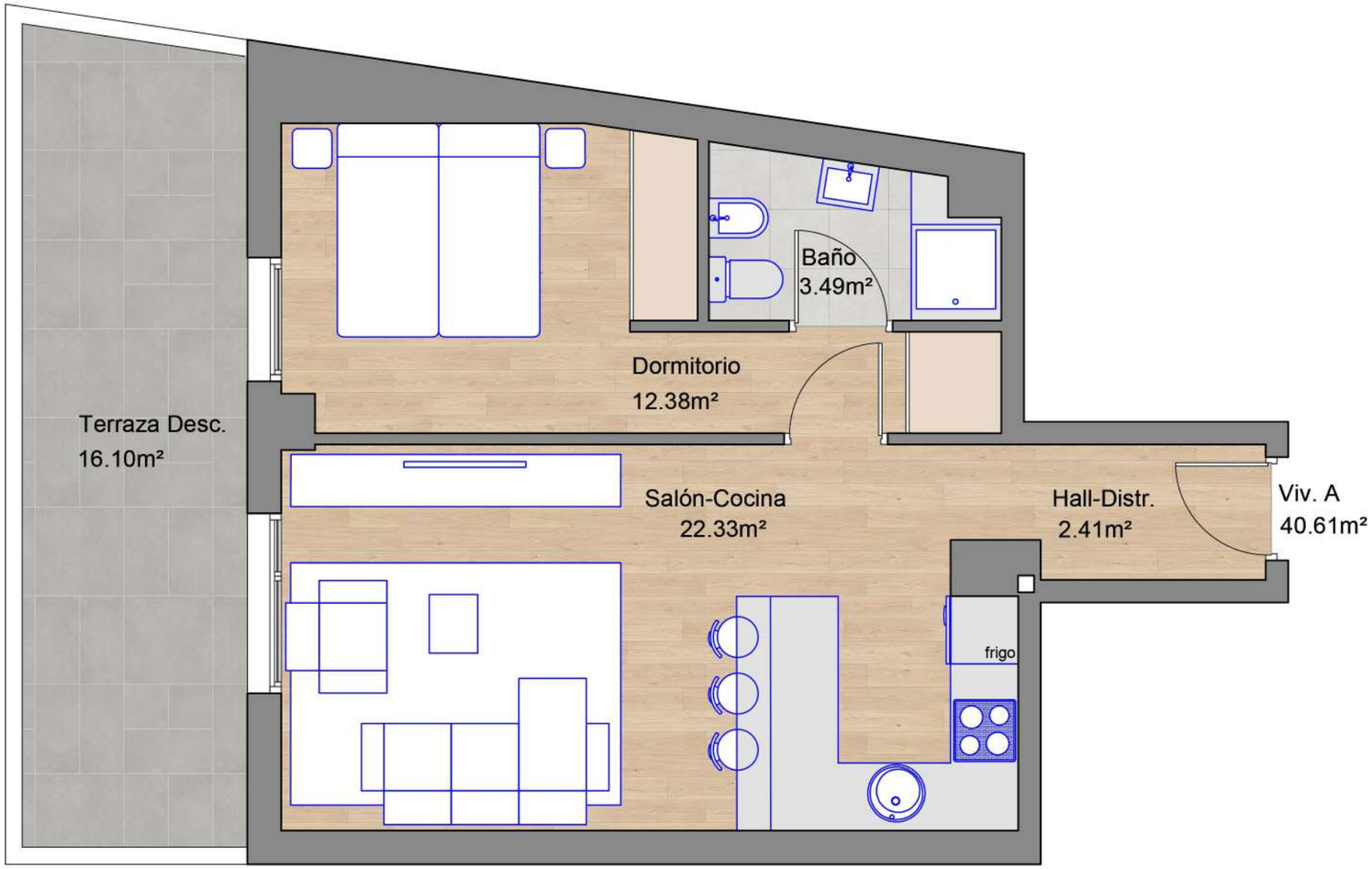

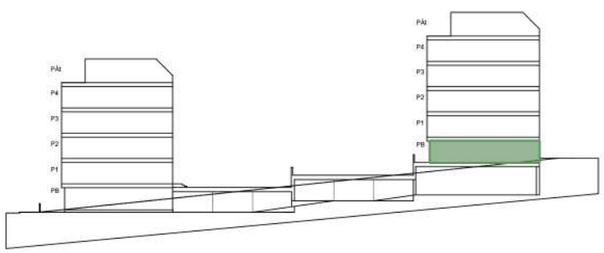

Superficie Útil	Terraza (Descubierta)
40,61 m²	16,10m²

Escala Gráfica 0 1 2 3 4 5

goncesco obra nueva

CALLE MORCÍN BAJO A

Nota Informativa: Este plano es informativo, no constituye documento contractual. El mobiliario es decorativo y las medidas, calidades, distribuciones, huecos, instalaciones y demás características indicadas son orientativas, pudiendo ser modificadas a criterio de la Dirección Facultativa.
La posición de muebles de cocina es orientativa. Las superficies y distribuciones de las viviendas, podrían variar por requerimientos legales, técnicos o urbanísticos durante el desarrollo del proyecto y de la obra.